ГЕНЕРАЛЬНЫЙ ПЛАН МУНИЦИПАЛЬНОГО ОБРАЗОВАНИЯ ГОРОД ВЛАДИМИР

КАРТА ПЛАНИРУЕМОГО РАЗМЕЩЕНИЯ ОБЪЕКТОВ ПОВЕРХНОСТНОГО СТОКА МЕСТНОГО ЗНАЧЕНИЯ. КАРТА ИНЖЕНЕРНОЙ ЗАЩИТЫ ТЕРРИТОРИЙ ОТ ОПАСНЫХ ПРИРОДНЫХ ПРОЦЕССОВ

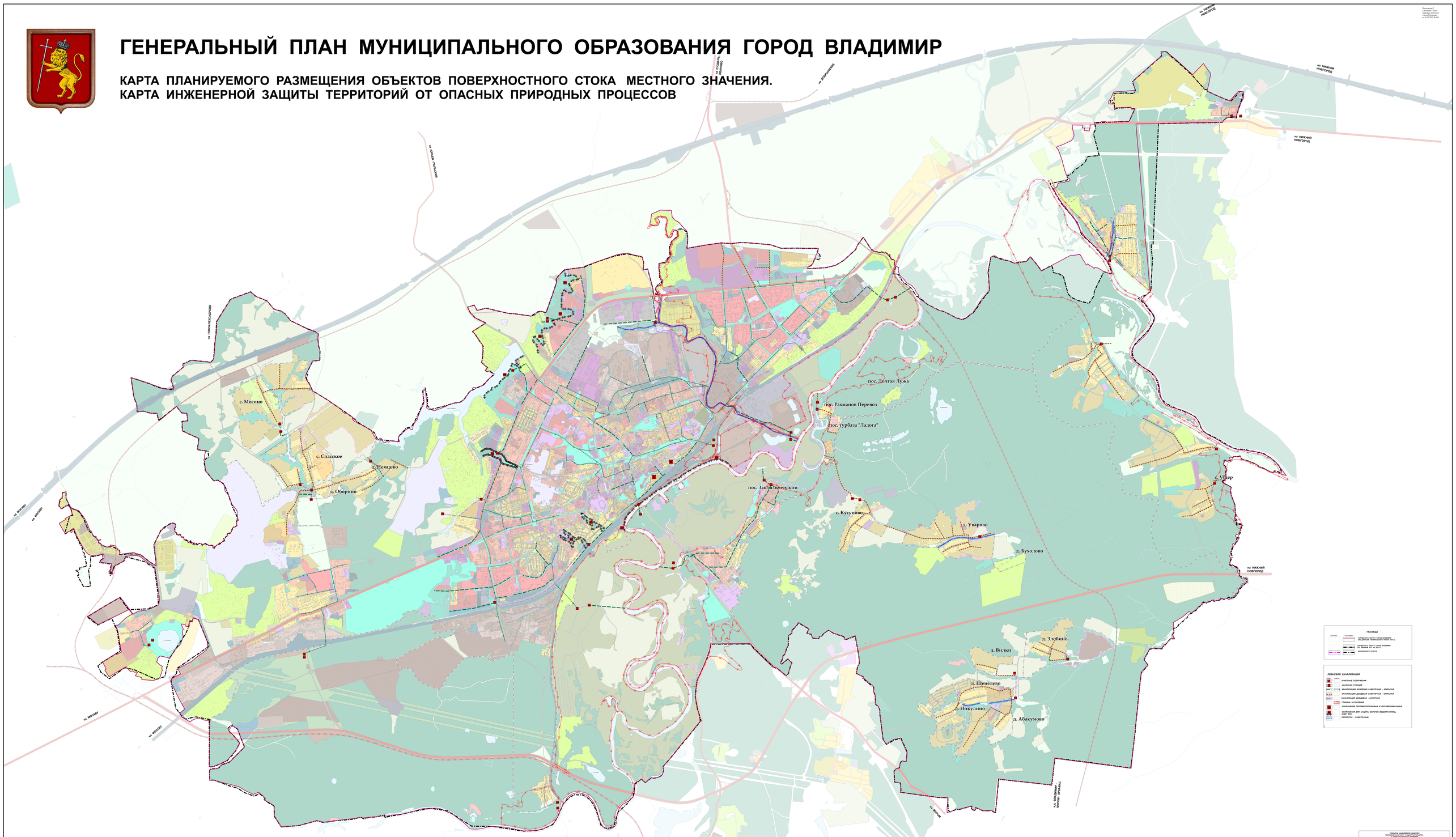

Приложение 1
к постановлению
администрации
муниципального
образования
города Владимира
от 26.12.2022 № 108

ГРАНИЦЫ

СУЩЕСТВУЮЩЕЕ	ГОРОДСКОГО округа города Владимир (по данным ЕГРН на 01.01.2022 года)
ПРОЕКТНОЕ	ГОРОДСКОГО округа города Владимир (по данным ЕГРН на 01.01.2022 года)
ЗОНЫ С ОСОБЫМИ УСЛОВИЯМИ ИСПОЛЬЗОВАНИЯ ТЕРРИТОРИИ	ЗОНЫ С ОСОБЫМИ УСЛОВИЯМИ ИСПОЛЬЗОВАНИЯ ТЕРРИТОРИИ ОХРАННОГО ГОРОДА

ЛИВНЕВАЯ КАНАЛИЗАЦИЯ

	ОЧИСТНЫЕ СООРУЖЕНИЯ
	НАСОСНАЯ СТАНЦИЯ
	КАНАЛИЗАЦИЯ ДОЖДЕВАЯ САМОТЕЧНАЯ - ЗАКРЫТАЯ
	КАНАЛИЗАЦИЯ ДОЖДЕВАЯ САМОТЕЧНАЯ - ОТКРЫТАЯ
	КАНАЛИЗАЦИЯ ДОЖДЕВАЯ - НАПОРНАЯ
	ГРАНИЦЫ БАССЕЙНОВ
	СООРУЖЕНИЯ ПРОТИВОПОЛОЖНЫЕ И ПРОТИВООВРАЛЬНЫЕ
	СООРУЖЕНИЯ ДЛЯ ЗАЩИТЫ БЕРЕГОВ ВОДОТОЧИНЫ, ОТКОСОВ
	КОЛЛЕКТОР - САМОТЕЧНЫЙ

ОТКРЫТОЕ АКЦИОНЕРНОЕ ОБЩЕСТВО ГЕОПРОЕКТ ГЕОДЕЗИЯ, ГЕОЛОГИЯ, ПРОЕКТИРОВАНИЕ И ИЗЫСКАНИЯ ДЛЯ СТРОИТЕЛЬСТВА			
Заместитель генерального директора	Кротенко С.А.		
Главный инженер проекта	Сергеев Т.В.		
Главный архитектор проекта	Сафронов С.Г.		
Объект: Генеральный план муниципального образования город Владимир (внесение изменений)	Масштаб	Лист	Листов
	1: 10 000	1	1
Наименование чертежа: Карта планируемого размещения объектов поверхностного стока местного значения. Карта инженерной защиты территорий от опасных природных процессов	Дата	Договор	Инв.№
Заказчик: Управление архитектуры и строительства администрации города Владимира	2022 г.	№ 75-2022 от 10.10.2021 г.	В-0-535